

Accounts	Standard ECN, RAW ECN
Platform	FP Markets App, MT4, MT5, cTrader, TradingView, WebTrader
Markets	Forex, Shares, Metals, Commodities, Indices, Derivatives Futures, Cryptos, Bonds, ETFs
ฝากขั้นต่ำ	ฝากขั้นต่ำ 500 บาท
Leverage	สูงสุด 1:500
Swap	มีค่า Swap
การฝากถอน	ฝากถอนไว ฝากผ่าน QR Code ได้

*****การลงทุนมีความเสี่ยง ผู้ลงทุนควรศึกษาข้อมูลก่อนการตัดสินใจ**

ทาง Finnovate FX Thailand เป็นเพียงพาร์ทเนอร์ของ FP Markets

ที่แนะนำโบรกเกอร์และสอนให้ความรู้เกี่ยวกับการเทรดที่ถูกต้อง ไม่มีการระดมทุน รับฝากเทรดใดๆ ทั้งสิ้น

การเปิดบัญชีลงทุนทะเบียนเป็นเทรดเดอร์ FP Markets Broker

สแกน QR Code เพื่อลงทะเบียน

ขั้นตอนที่ 1 กรอกข้อมูลส่วนตัว รายละเอียด

กรอกข้อมูลการสมัครการเป็นเทรดเดอร์:

- กรอกอีเมล
- กรอกชื่อ นามสกุล ภาษาอังกฤษ
- เลือก เพศ
- เลือกประเภทบัญชี
— แนะนำเลือก Individual (ส่วนบุคคล)
- เลือกประเทศ
- เลือก No (ไม่ได้อาศัยอยู่ที่อเมริกา)
- เลือกภาษา Thai
- เลือกสัญชาติ Thailand
- กรอกหมายเลขโทรศัพท์
- กด “ใช่” หมายเลข “66773”

เมื่อกรอกข้อมูลเสร็จ กด "บันทึกและถัดไป"

ระบบจะส่งรหัส OTP ไปยังอีเมล ให้นำรหัสมากรอก

เมื่อกรอกเลข OTP เสร็จเลือกตกลงมากด "บันทึกและถัดไป" อีกครั้ง

ขั้นตอนที่ 2 กรอกข้อมูลเพิ่มเติม

กรอกข้อมูลส่วนตัว:

- กรอกข้อมูลวันเดือนปีเกิด
- กรอกชื่อ นามสกุล ภาษาอังกฤษ
- กรอกที่อยู่ เป็นภาษาอังกฤษ
- กรอกหมายเลขบัตรประชาชน
- กรอกข้อมูลเกี่ยวกับ อาชีพและรายได้

เมื่อกรอกข้อมูลเสร็จ กด "บันทึกและถัดไป"

ขั้นตอนที่ 3 การเปิดบัญชีเทรด

กรอกข้อมูลบัญชีเทรด:

- เลือกประเภทแพลตฟอร์ม
Metatrader 4 / Metatrader 5 / cTrader / TradingView
- เลือกประเภทบัญชีเทรด
Standard / Raw
- **เลือกสกุลเงิน — แนะนำ USD**
- เลือก Leverage
- สร้างรหัสผ่าน ในการ Login ในแพลตฟอร์มการเทรด

เสร็จแล้ว กด "บันทึกและถัดไป"

ขั้นตอนที่ 4 กรอกข้อมูลเกี่ยวกับการลงทุน

ตอบคำถามเกี่ยวกับการลงทุน

เสร็จแล้ว กด "ยอมรับและเปิดบัญชี"

ส่วน
รายละเอียด

ต่อไป
ข้อมูล

บัญชี
การกำหนด
ค่า

4
ค่าประกาศ

5
เริ่ม
การค้าขาย

4 แบบสอบถาม

1 ความรู้และประสบการณ์

1. คุณมีประสบการณ์การซื้อขายหรือไม่ ?

ใช่ ฉันได้ซื้อขายในบัญชีจริง

ไม่ใช่

1.1. คุณมีประสบการณ์ในการเทรดแลกเปลี่ยน (FX), CFDS, SPREAD BETS หรือผลิตภัณฑ์การเงินที่มีความเสี่ยงสูง มากน้อยเพียงใด ?

< 1 Year

1 to 3 Years

> 3 Years

3. สมมติว่าเงินที่คุณฝากเป็นจำนวนที่คุณสามารถขาดทุนได้โดยไม่กระทบต่อความสามารถในการปฏิบัติตามหน้าที่ทางการเงินของคุณ คุณจะรู้สึก/ตอบสนองอย่างไรหากคุณขาดทุนจำนวนนั้นจากการเทรด CFDS?

ฉันจะรู้สึกทุกข์ใจมากและจะไม่พยายามกลับมาเทรด CFDSs อีกเลย

ฉันจะรู้สึกทุกข์ใจไปสักพัก แต่อาจจะตัดสินใจว่าจะทำการเทรดต่อหรือไม่ต่อในภายหลัง

ฉันจะรู้สึกทุกข์ใจไปสักพัก แต่มีความน่าจะเป็นสูงที่ฉันจะทำการเทรดอีกครั้ง

นั่นคือชีวิต - บางทีคุณชนะบางทีคุณเสีย

เงื่อนไขและข้อตกลง

ก่อนเปิดบัญชีซื้อขายใหม่กับ First Prudential Markets Limited, โปรดตรวจสอบเอกสารต่อไปนี้ใน First Prudential Markets Limited เว็บไซต์:

<https://www.fpmarkets.com/legal-documents>

1. ข้อกำหนดและเงื่อนไข
2. นโยบายความเป็นส่วนตัว
3. ข้อตกลงของลูกค้า
4. นโยบายผลประโยชน์ที่ดีที่สุดและการดำเนินการตามคำสั่ง
5. นโยบายผลประโยชน์ของการทับซ้อน

โดยการทำเครื่องหมายที่ช่องนี้ ; ฉัน/เรา ตกลงว่า ฉัน/เรา ได้อ่านทำความเข้าใจ และ ตกลง และ ผูกพันตามกฎหมายตาม: เอกสารของ บริษัทที่ระบุไว้ในข้างต้น.

ยอมรับและเปิดบัญชี

ขั้นตอนที่ 5 การยืนยันตัวตน

ดำเนินการยืนยันตัวตนให้เรียบร้อย

ขั้นตอนที่ 6 เปิดบัญชีเทรดเรียบร้อยแล้ว

ระบบจะนำเข้าสู่พื้นที่แคชบอร์ด

ขั้นตอนที่ 7 การ Login เข้าสู่ระบบ ครั้งแรก

เข้าเว็บ www.fpmarkets.com

การ Login เข้าสู่ระบบครั้งแรก ระบบจะให้สร้าง PIN
สร้าง PIN อย่างน้อย 6 หลัก

การ Login เข้าสู่ระบบพื้นที่เทรดเดอร์ FP Markets

เข้าเว็บ www.fpmarkets.com

กดขีด 3 ขีด มุมขวาด้านบน

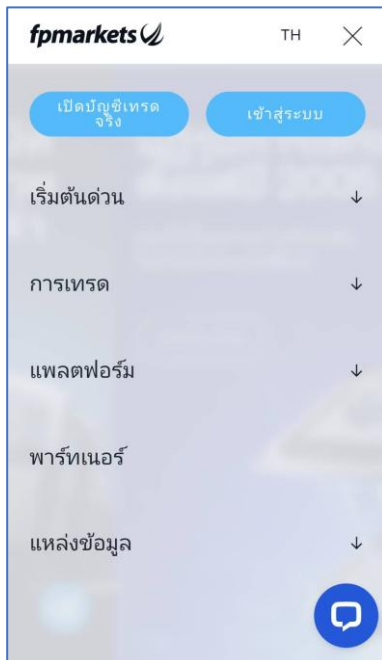

เลือก "เข้าสู่ระบบ"

- กรอกอีเมล
- กรอกรหัสผ่าน
- กรอก PIN

เสร็จแล้ว กด "ลงชื่อเข้าใช้"

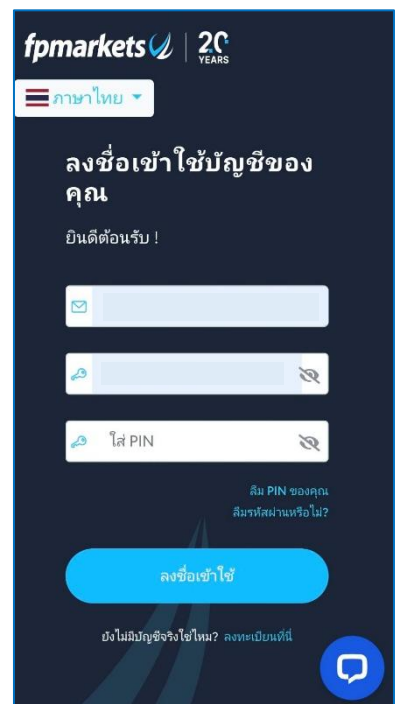

ระบบจะนำเข้าสู่หน้าแดชบอร์ด

ระบบจะแสดงพื้นที่แดชบอร์ดความเสี่ยง

บัญชี	ประเภทบัญชี	ยอดเงินคงเหลือในบัญชี	Market Use
52384814 FPMarketsSC-Live4	MT4 Raw บัญชี	0.00	0.00
52367717 FPMarketsSC-Live3	MT4 Standard บัญชี	70,434.31	